

CORTE B  
ESCALA: 1/50

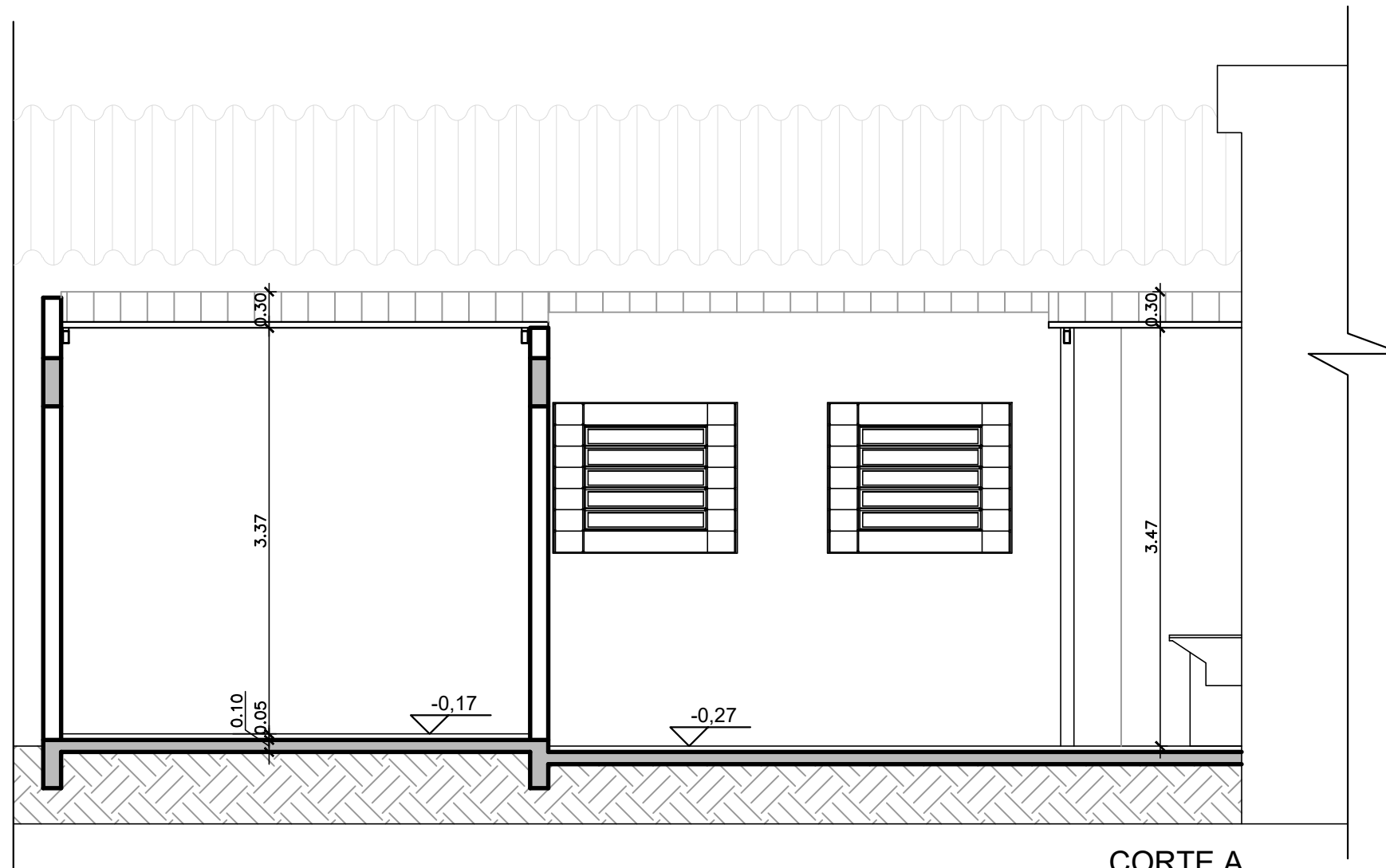

CORTE A  
ESCALA: 1/50

REV.	ARQUIVO	DESCRIÇÃO	DATA	RESP.

PROPRIETÁRIO:

Prefeitura Municipal de Augusto Pestana

RESPONSÁVEIS TÉCNICOS:

**JOÃO DA JORNADA FORTES FILHO**  
Arquiteto e Urbanista CAU A 52.256-2

**MARIANA DA SILVA FERREIRA FORTES**  
Arquiteta e Urbanista CAU A 64.319-0

**JOÃO DA JORNADA FORTES NETO**  
Engenheiro Civil CREA RS 214.992

ENDEREÇO:

Estrada rural

CIDADE / UF:

Augusto Pestana/ RS

BAIRRO:

Marmeleiro

SETOR URBANO:

Interior

QUADRA:

--

LOTE:

--

ÁREA DO LOTE:

---

ÁREA A EDIFICAR:

Indicada

PRANCHA N°:

---

ESCALA:

Indicada

DATA:

DEZ/ 21

12/ 16

OBRA NÚMERO:

989

PROJETO/PAVIMENTO:  
ARQUITETÔNICO

DESCRIMINAÇÃO  
CORTES DEPÓSITO

**FORTES**  
ARQUITETURA  
& ENGENHARIA