

PLANTA DE LOCALIZAÇÃO  
ESC: 1/500



PLANTA DE SITUAÇÃO  
SEM ESCALA

**LIGA**  
ENGENHARIA

Você sonha,  
nós concretizamos!

55 99684 4832 | 55 99713 6336  
ligaengenharia@hotmail.com  
Avenida Jacob Ermindo Hartmann, nº 223 São Martinho/RS

<b>TÍTULO:</b>			
<b>PLANTA DE SITUAÇÃO E PLANTA DE LOCALIZAÇÃO</b>			
<small>OBJETIVO:</small> Melhorias e Revitalização do espaço Poliesportivo Municipal			
<small>PROPRIETÁRIOS:</small> Município de Augusto Pestana <span style="float: right;"><small>CNPJ:</small></span>			
<small>ENDEREÇO:</small> Situado entre as ruas Albino Mates Filho, Germano Hickmann Arthur Schmidt, Tradição e a RS 522			
<small>ÁREA:</small> 37.608m²	<small>DATA:</small> 16 de Dezembro de 2021	<small>UNIDADE DE MEDIDA:</small> metros	<small>ESCALA:</small> indicada
<small>AUTOR DO PROJETO:</small> Gabriela Blatt			
<small>PRONCIA:</small>			
Município de Augusto Pestana Proprietário		 Gabriela Blatt Responsável Técnico Eng. Civil - CREA RS221572	<b>01</b>



OBS:  
A iluminação não está incorporada ao projeto  
Sendo incorporada às vistas 3D de forma ilustrativa



VISTA 1  
SEM ESCALA



VISTA 2  
SEM ESCALA



VISTA 3  
SEM ESCALA



VISTA 4  
SEM ESCALA



VISTA 5  
SEM ESCALA

		<p>Você sonha, nós concretizamos!</p> <p>55 99684 4832   55 99713 6336 ligaengenharia@hotmail.com Avenida Jacob Ermindo Hartmann, nº 223 São Martinho/RS</p>	
<p>TÍTULO: <b>Vistas 3D - Área de lazer</b></p>			
<p>OBJETIVO: Melhorias e Revitalização do espaço Poliesportivo Municipal</p>			
<p>PROPRIETÁRIOS: Município de Augusto Pestana</p>		<p>CNPJ:</p>	
<p>ENDEREÇO: Situado entre as ruas Albino Mates Filho, Germano Hickmann Arthur Schmidt, Tradição e a RS 522</p>			
<p>ÁREA: 330,86m<sup>2</sup></p>	<p>DATA: 16 de Dezembro de 2021</p>	<p>UNIDADE DE MEDIDA: metros</p>	<p>ESCALA: indicada</p>
<p>AUTOR DO PROJETO: Gabriela Blatt</p>			
<p>Município de Augusto Pestana Proprietário</p>		<p><i>Gabriela Blatt</i> Gabriela Blatt Responsável Técnico Eng. Civil - CREA RS221572</p>	
			<p>PRONCHIA: <b>03</b></p>

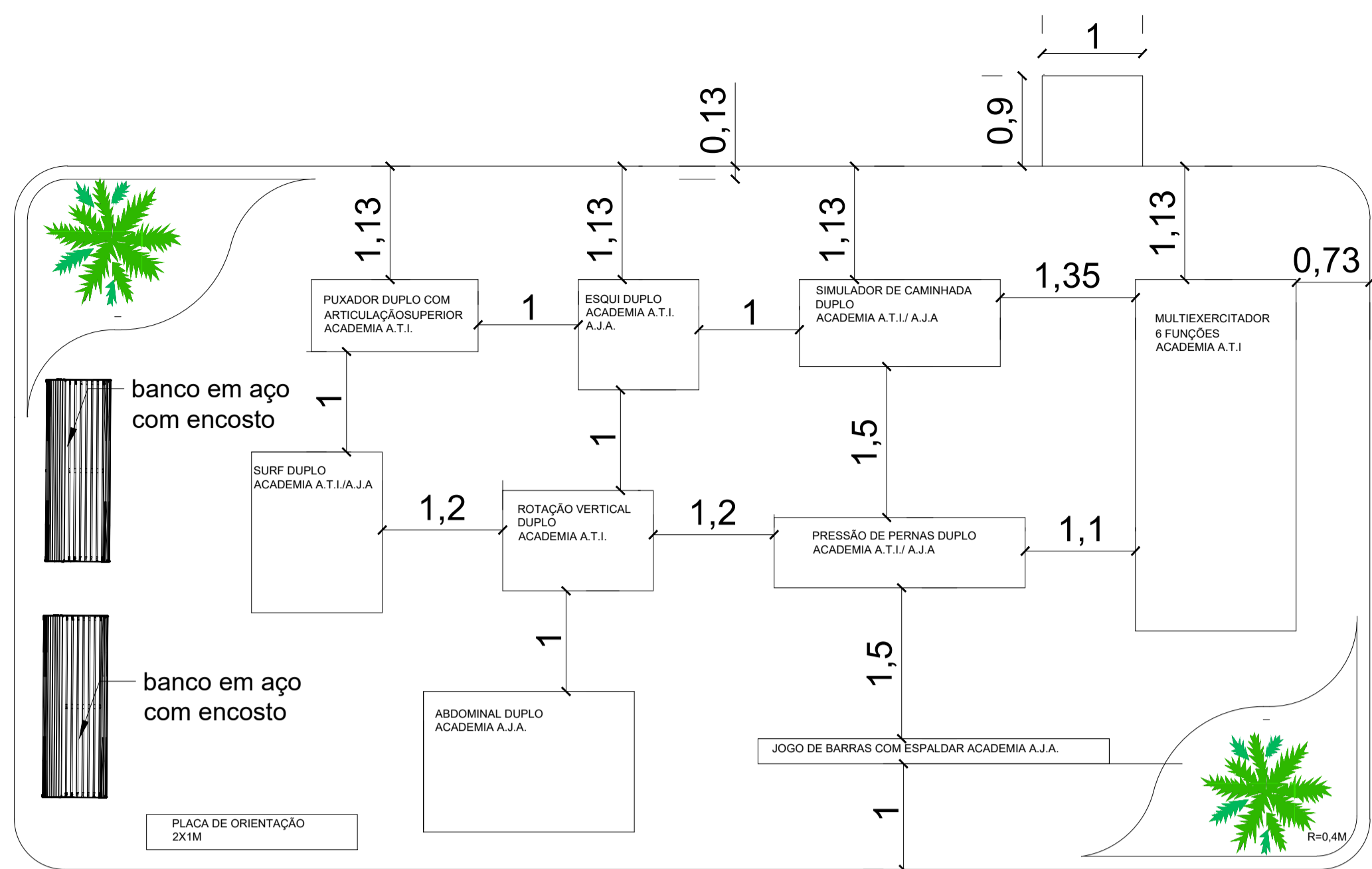

PLANTA BAIXA COM ALOCAÇÃO DE EQUIPAMENTOS ESC: 1/50

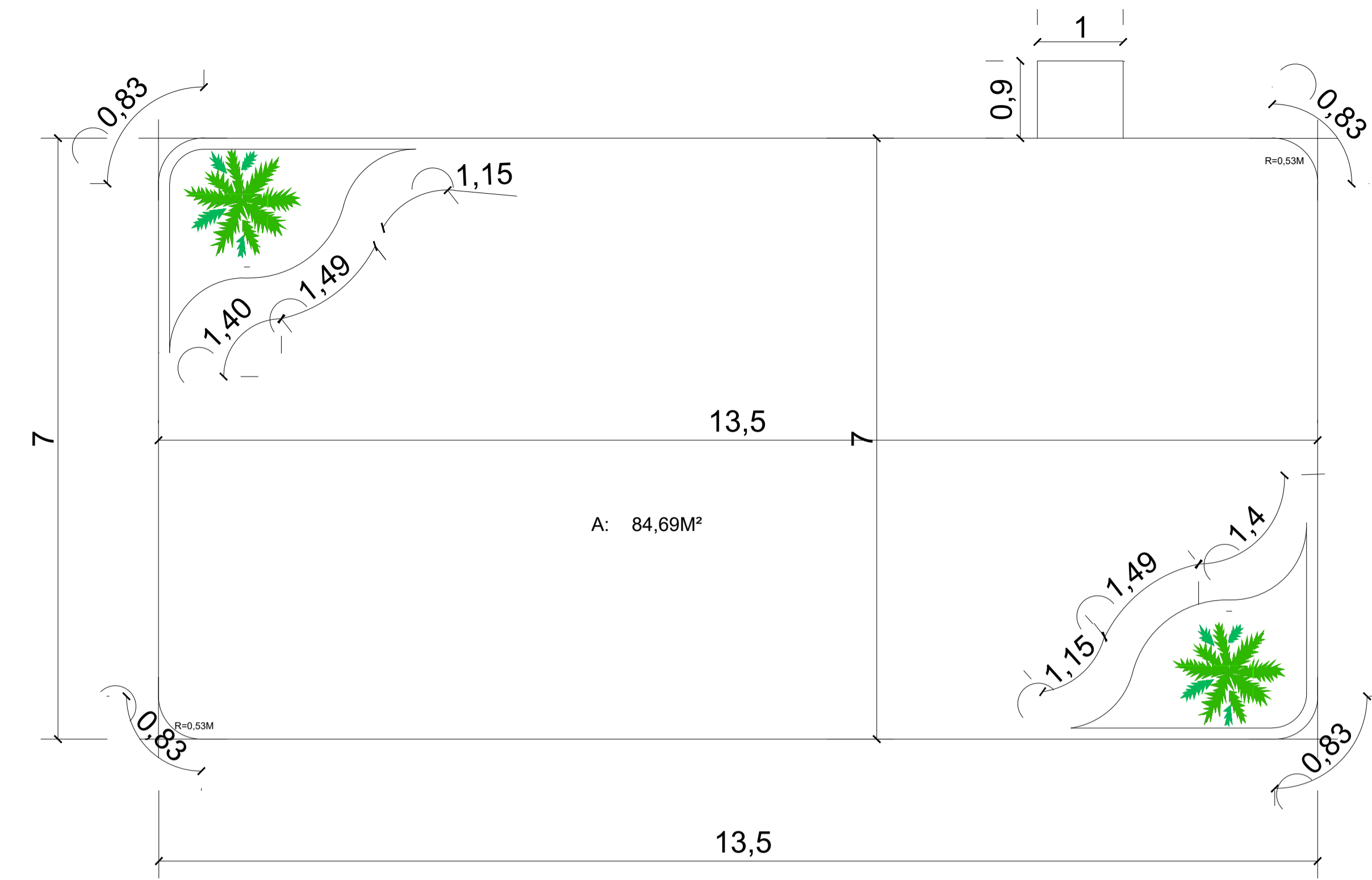

PLANTA BAIXA TÉCNICA ÁREA TOTAL: 93,97m² ESC: 1/50

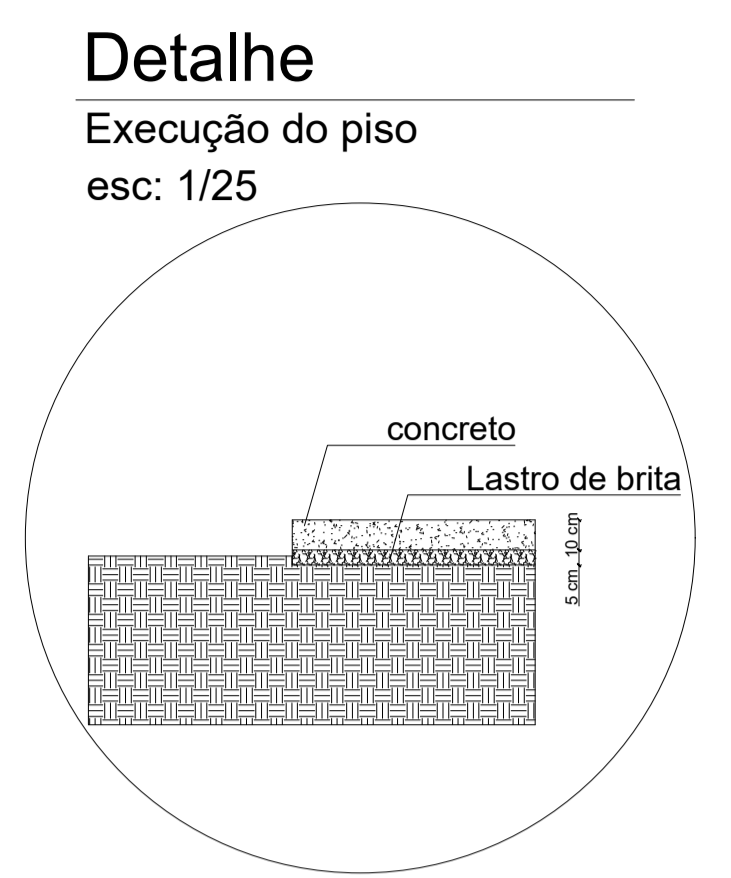

Detalhe Execução do piso esc: 1/25

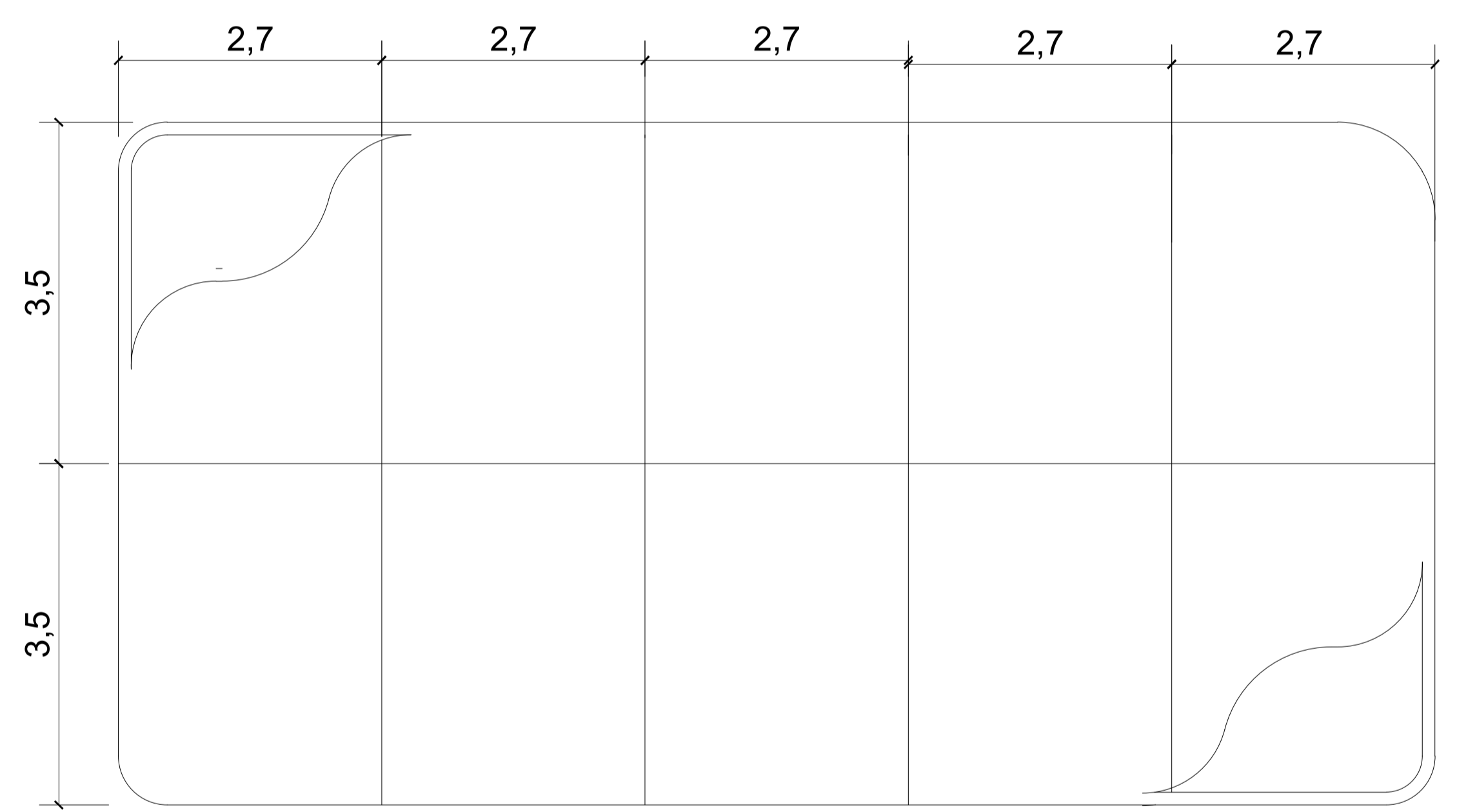

INDICAÇÃO DE JUNTA DE DILATAÇÃO ESC: 1/50



VISTA 1 SEM ESCALA



VISTA 2 SEM ESCALA

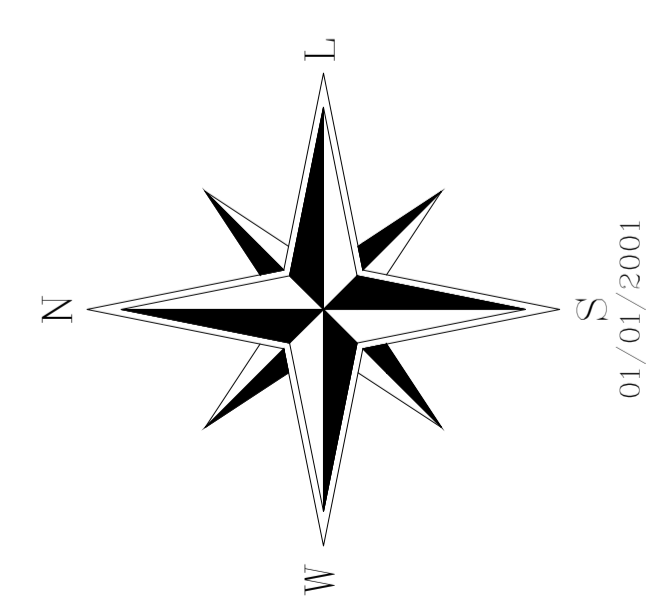

Você sonha, nós concretizamos!

55 99684 4832 | 55 99713 6336

ligaengenharia@hotmail.com

Avenida Jacob Ermindo Hartmann, nº 223 São Martinho/RS

---

TÍTULO: **Projeto Arquitetônico Academia ao Ar Livre**

OBJETIVO: Melhorias e Revitalização do espaço Poliesportivo Municipal

PROPRIETÁRIOS: Município de Augusto Pestana

ENDEREÇO: Situado entre as ruas Albino Mates Filho, Germano Hickmann Arthur Schmidt, Tradição e a RS 522

ÁREA: 93,97m²	DATA: 16 de Dezembro de 2021	UNIDADE DE MEDIDA: metros	ESCALA: indicada
---------------	------------------------------	---------------------------	------------------

AUTOR DO PROJETO: Gabriela Blatt

---

Município de Augusto Pestana  
Proprietário

*Gabriela Blatt*  
Gabriela Blatt  
Responsável Técnico  
Eng. Civil - CREA RS221572

04

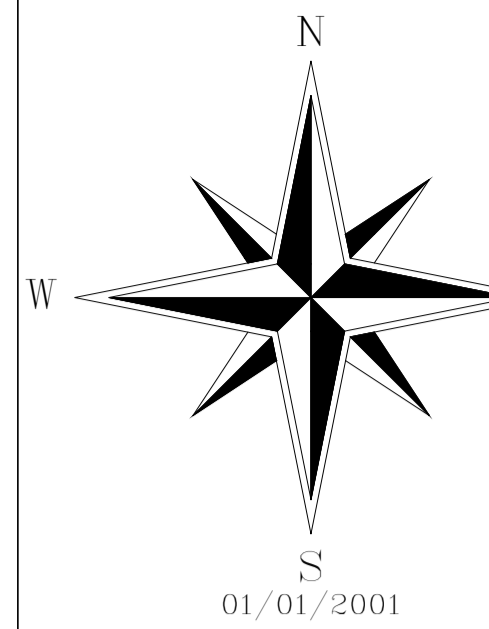

PLANTA BAIXA  
ESC: 1/380

Det. 01  
Esc: 1/100

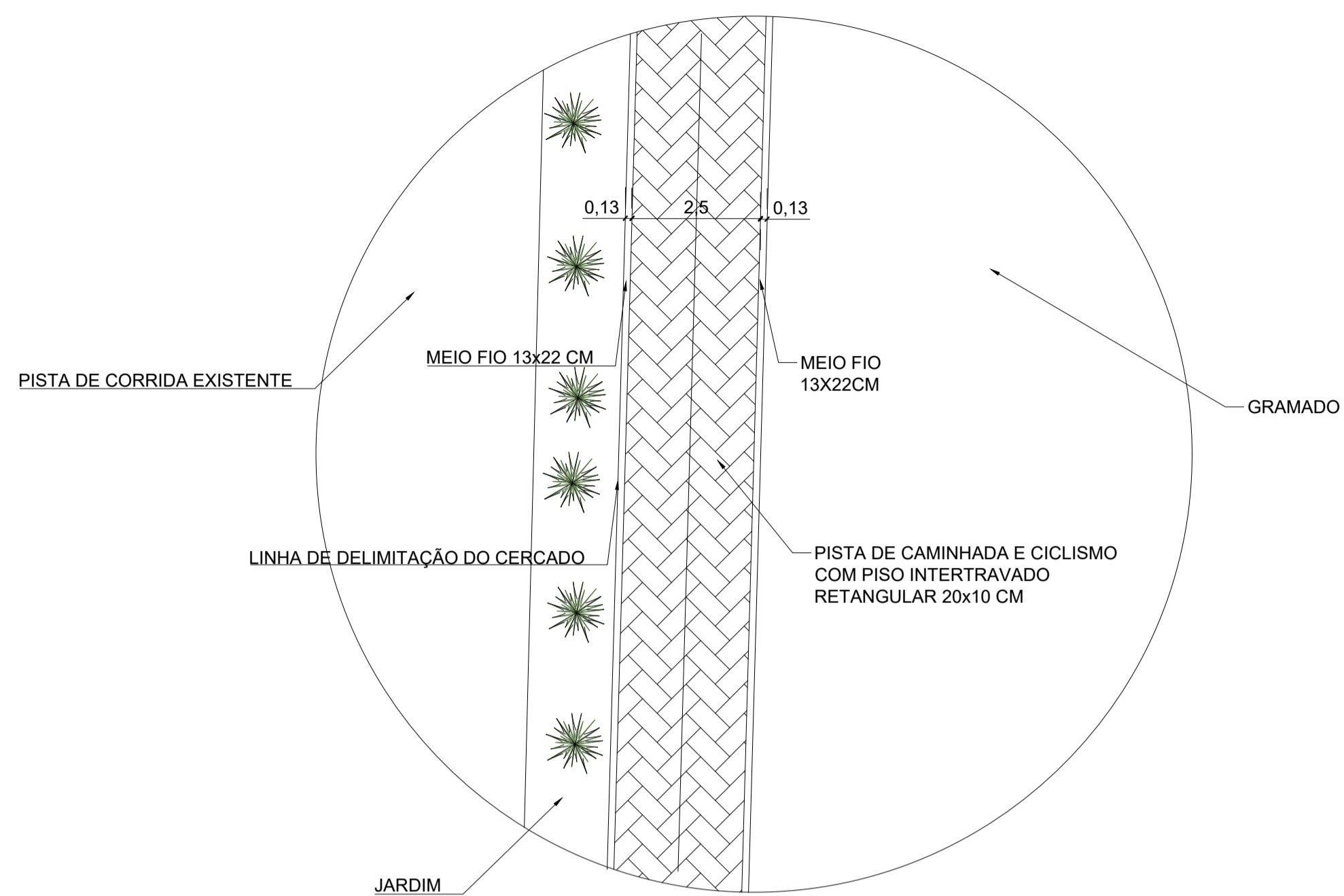

VISTA 1  
SEM ESCALA



Você sonha,  
nós concretizamos!  
55 99684 4832 | 55 99713 6336  
ligaengenharia@hotmail.com  
Avenida Jacob Ermindo Hartmann, nº 223 São Martinho/RS

TÍTULO:  
**Projeto Arquitetônico Pista de Caminhada e Ciclismo**

OBJETIVO: Melhorias e Revitalização do espaço Poliesportivo Municipal  
 PROPRIETÁRIOS: Município de Augusto Pestana  
 ENDEREÇO: Situado entre as ruas Albino Mates Filho, Germano Hickmann Arthur Schmidt, Tradição e a RS 522  
 ÁREA: 1228,44m² DATA: 16 de Dezembro de 2021 UNIDADE DE MEDIDA: metros ESCALA: indicada  
 AUTOR DO PROJETO: Gabriela Blatt

Município de Augusto Pestana  
Proprietário

*Gabriela Blatt*  
Gabriela Blatt  
Responsável Técnico  
Eng. Civil - CREA RS221572

01/01/2001

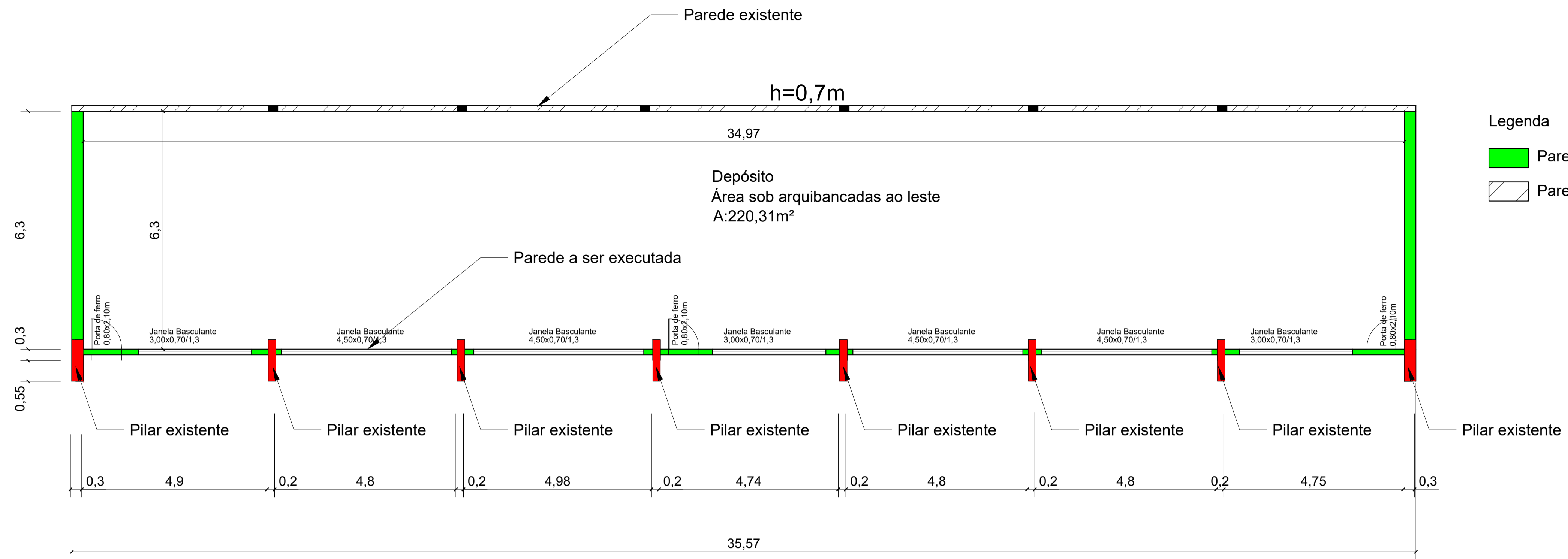
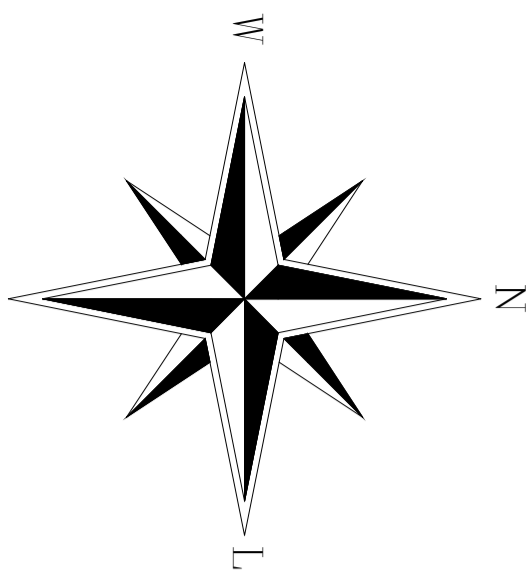

Planta Baixa  
Esc: 1/75

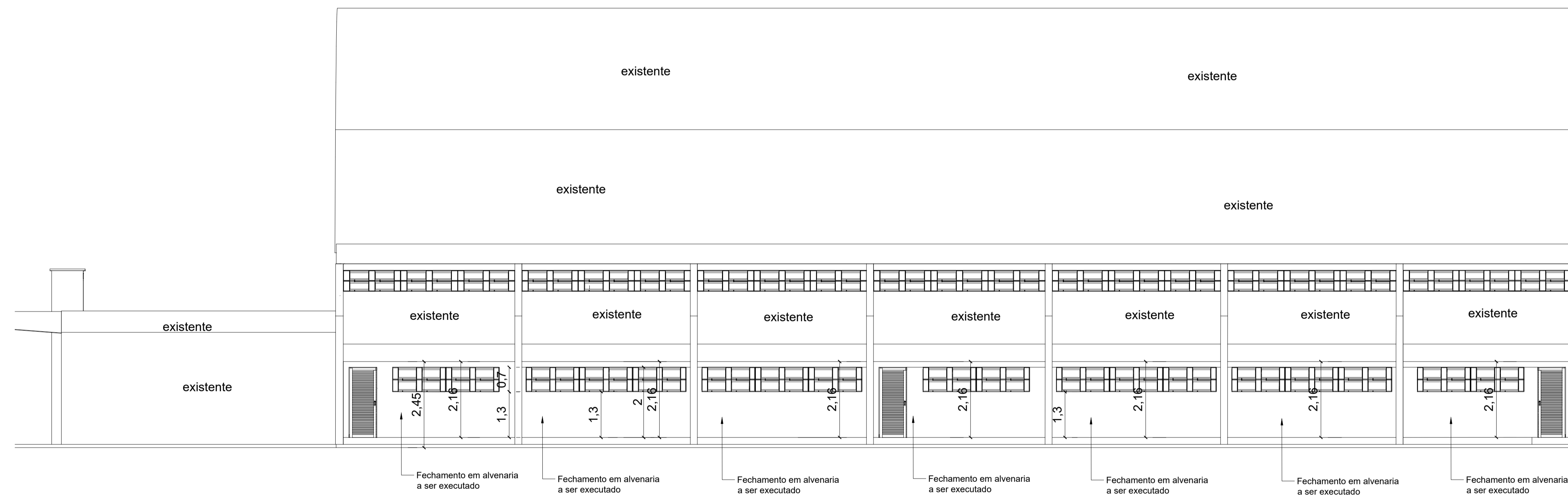

Vista Leste  
Esc: 1/75



VISTA 1  
SEM ESCALA

Você sonha,  
nós concretizamos!

55 99684 4832 | 55 99713 6336  
ligaengenharia@hotmail.com  
Avenida Jacob Ermindo Hartmann, nº 223 São Martinho/RS

TÍTULO: **Projeto de melhorias no ginásio municipal**

OBJETIVO: Melhorias e Revitalização do espaço Poliesportivo Municipal

PROPRIETÁRIO: Município de Augusto Pestana CNPJ:

ENDEREÇO: Situado entre as ruas Albino Mates Filho, Germano Hickmann Arthur Schmidt, Tradição e a RS 522

ÁREA: DATA: 16 de Dezembro de 2021 UNIDADE DE MEDIDA: metros ESCALA: indicada

AUTOR DO PROJETO: Gabriela Blatt

Município de Augusto Pestana  
Proprietário

*Gabriela Blatt*  
Gabriela Blatt  
Responsável Técnico  
Eng. Civil - CREA RS221572

**06**