



FACHADA SUL



FACHADA LESTE



FACHADA NORTE

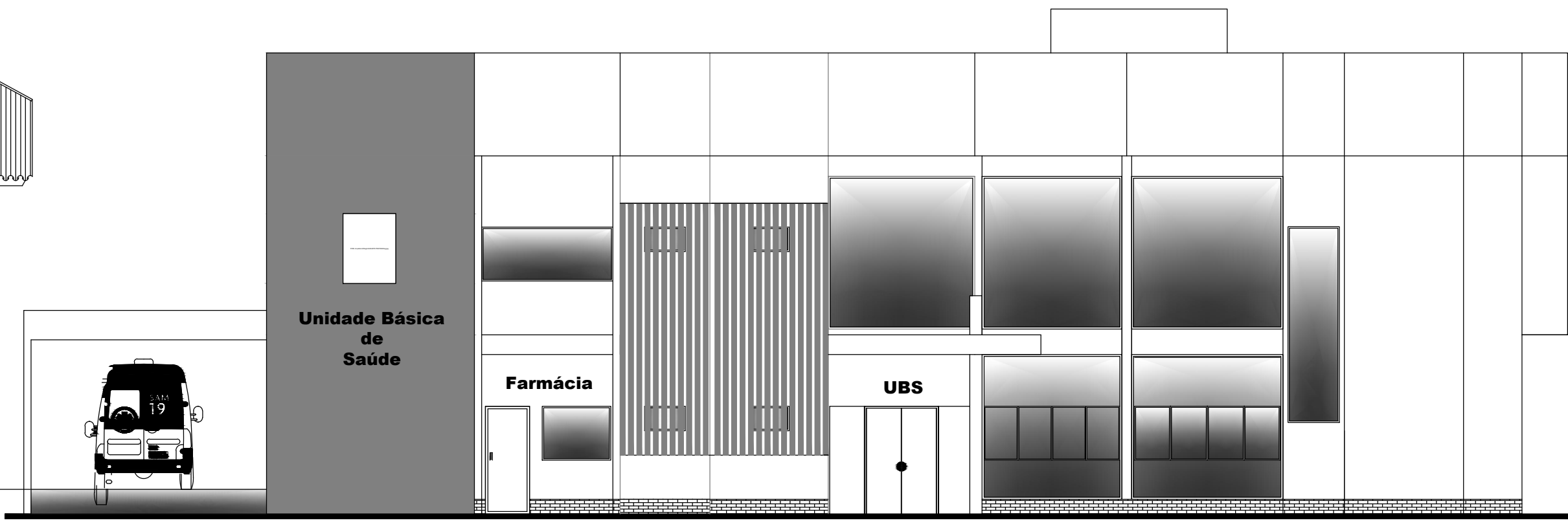

FACHADA OESTE  
ESCALA: 1:50

CONVENÇÕES	
	EXTINTOR PÓ QUÍMICO SECO BC
	EXTINTOR PÓ QUÍMICO SECO ABC
	EXTINTOR ÁGUA PRESSURIZADA
	EXTINTOR GÁS CARBÔNICO
	LUMINÁRIA DE EMERGÊNCIA 30 LED - 3W
	SIRENE ALARME DE INCÊNDIO
	CENTRAL ALARME DE INCÊNDIO
	ACIONADOR MANUAL ALARME DE INCÊNDIO
	LUMINÁRIA DE EMERGÊNCIA FAROLETE - 6W
	PORTA DE SAÍDA COM BARRA ANTI-PÂNICO
	RESERVATÓRIO DE INCÊNDIO
	DISPOSITIVO DE RECALQUE
	HIDRANTE SIMPLES COM MANGOTINHO
	LOCAL DE INSTALAÇÃO DE EXTINTOR DE INCÊNDIO
	INDICAÇÃO DO TIPO DE AGENTE EXTINTOR - ÁGUA
	INDICAÇÃO DO TIPO DE AGENTE EXTINTOR - ABC
	INDICAÇÃO DO TIPO DE AGENTE EXTINTOR - CO2
	INDICAÇÃO DO TIPO DE AGENTE EXTINTOR - BC
	PLACA PROIBIDO FUMAR
	PLACA ROTA DE FUGA PARA DIREITA
	PLACA ROTA DE FUGA PARA ESQUERDA
	PLACA ROTA DE SAÍDA ACESSO ADIANTE
	PLACA ROTA DE FUGA POR ESCADA
	PLACA ROTA DE FUGA POR ESCADA
	PLACA ROTA DE FUGA POR ESCADA
	PLACA ROTA DE FUGA POR ESCADA
	PLACA ROTA DE FUGA POR ESCADA
	PLACA INDICATIVA DE PAVIMENTO

 Rua 21 de Janeiro, 629 Bairro Hammarström Ijuí/RS Fones: (55) 3333-3333, 3333-5309	Valquíria M.C. Monteiro Engenheira Civil - Crea 144102 D/RS Fone: (55)8103-2421		Município de Augusto Pestana CNPJ: 87.613.246/0001-17 Darci Sallet - CPF: 226.845.650-15					
	Tipo de Edificação: Edificação Comercial		Endereço: Rua da República nº96, esquina com a Rua São Francisco - Centro /Augusto Pestana-RS					
Registros: Crea-RS: 258702 Inmetro: 008960/2022		Descrição: PPCI		Data: Junho de 2024	Escala: 1:100	Área Total: 2.292,40 m²	Desenho: Valquíria	Prancha: 06/07