

CONVENÇÕES	
	EXTINTOR PO QUÍMICO SECO 80
	EXTINTOR PO QUÍMICO SECO ABC
	EXTINTOR ÁGUA PRESSURIZADA
	EXTINTOR GÁS CARBÔNICO
	LUMINÁRIA DE EMERGÊNCIA 3x LED - 3W
	SIRENE ALARME DE INCÊNDIO
	CONTATOR ALARME DE INCÊNDIO
	ACIONADOR MANUAL ALARME DE INCÊNDIO
	LUMINÁRIA DE EMERGÊNCIA FLUORESCENTE 18W
	PORTA DE SAÍDA COM BARRA ANTI-PÂNICO
	RESERVATÓRIO DE INCÊNDIO
	DISPOSITIVO DE RECALQUE
	HIDRAMANTE SIMPLES COM MANÔMETRO
	LOCAL DE INSTALAÇÃO DE EXTINTOR DE INCÊNDIO
	INDICAÇÃO DO TIPO DE AGENTE EXTINTOR A
	INDICAÇÃO DO TIPO DE AGENTE EXTINTOR B
	INDICAÇÃO DO TIPO DE AGENTE EXTINTOR C
	INDICAÇÃO DO TIPO DE AGENTE EXTINTOR ABC
	PLACA PROIBIDO FUMAR
	PLACA ROTA DE FUGA PARA DIREITA
	PLACA ROTA DE FUGA PARA ESQUERDA
	PLACA ROTA DE SAÍDA ACESSO AVANÇO
	PLACA ROTA DE FUGA POR ESCADA
	PLACA ROTA DE FUGA POR ESCADA
	PLACA ROTA DE FUGA POR ESCADA
	PLACA ROTA DE FUGA POR ESCADA
	PLACA INDICATIVA DE PAVIMENTO

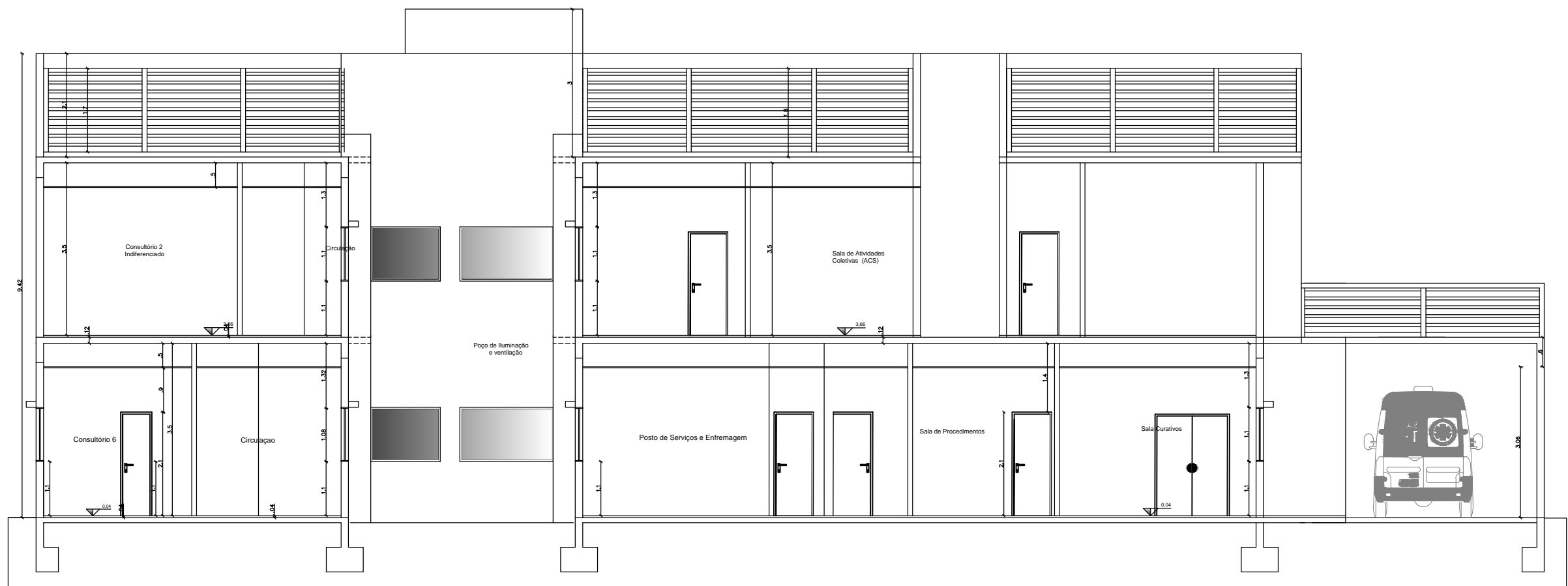

CORTE E-E - POSTO DE SAÚDE

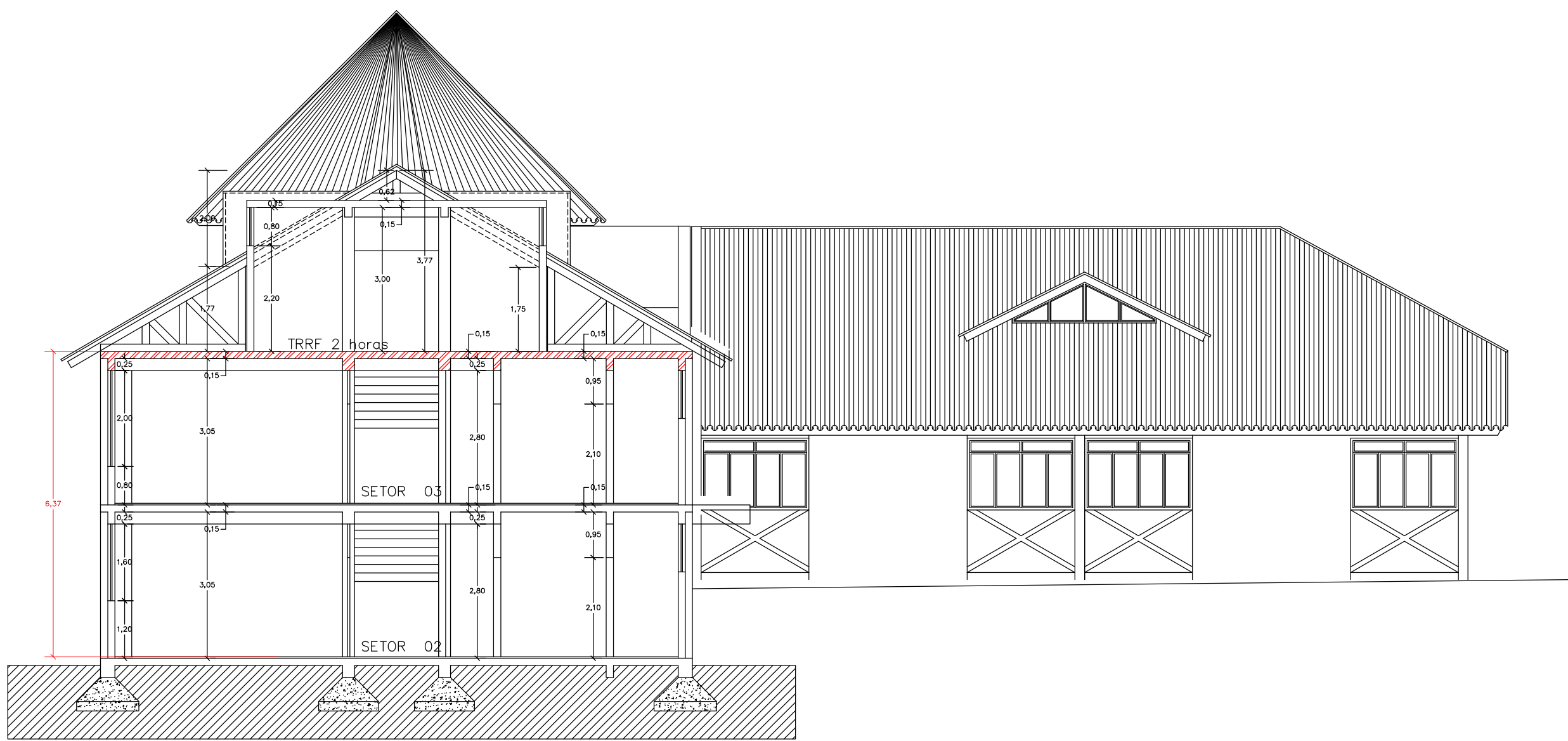

CORTE D - D'

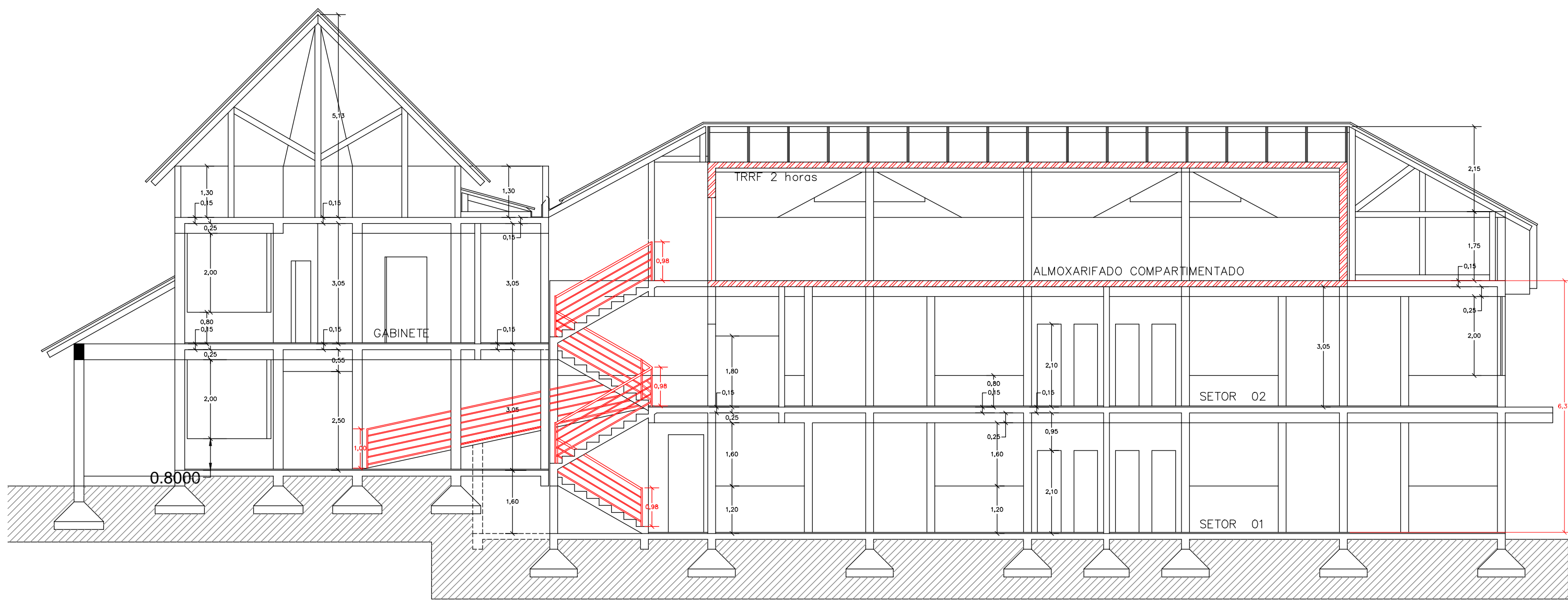

CORTE A - A'

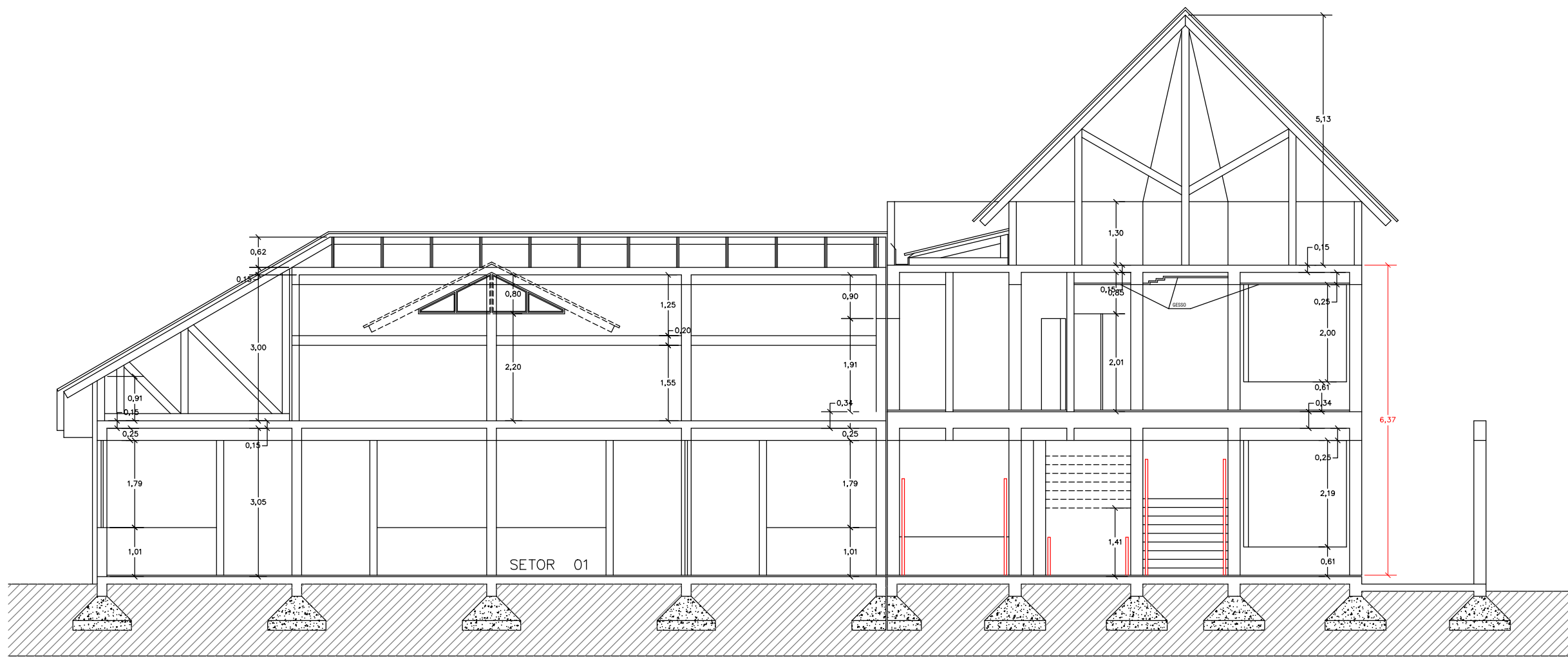

CORTE C - C'

 Rua 21 de Janeiro, 629 Bairro Hammarström - Ijuí/RS Fone: (55) 3333-5309		Valquíria M.C. Monteiro Engenheira Civil - Crea 144102 D/RS Fone: (55) 8103-2421	Município de Augusto Pestana CNPJ: 87.613.246/0001-17 Darcy Sallet - CPF: 226.845.650-15
Tipo de Edificação: Edificação Comercial		Endereço: Rua da República nº96, esquina com a Rua São Francisco - Centro /Augusto Pestana-RS	Telefone Contato: (55)3334-4900
Registros: Crea-RS: 258703 Inmetro: 008960/2022	Descrição: PPCI	Data: Junho de 2024	Escala: 1:100 Área Total: 2.292,40 m² Desenho: Valquíria Prancha: 05/07